JERID®

ERIC

European Rail Information Centre

Przegląd modułów informacyjnych dla przewozów z/do WNP i Krajów Bałtyckich

OBLICZENIA PRZEWOŹNEGO W KRAJACH WNP

- obliczenia przewoźnego za kolejowe przewozy towarowe na terenach WNP i Krajów Bałtyckich
- na podstawie taryf i normatywów odpowiednich kolei
- w tranzycie, eksporcie/imporcie i przewozach krajowych
- częste zmiany ustawodawstwa – zapewniona jest stała aktualizacja taryf
- zawiera wszystkie potrzebne pomocnicze dane
- Wyniki obliczeń:
  - przewoźne podzielone według krajów z odpowiednią walutą wliczając VAT (o ile obowiązuje)
  - ogólna cena przewozu w wybranej walucie
  - szczegółowa trasa przewozu
  - ogólny czas trwania przewozu i zagwarantowany czas dostarczenia

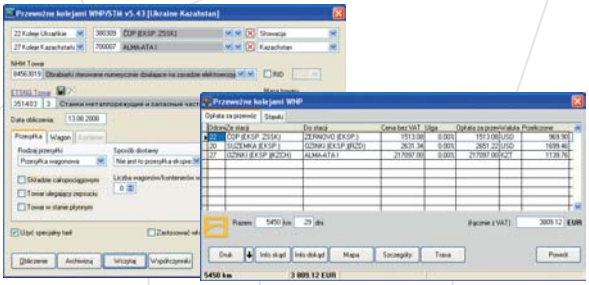

TRASY PRZEWOZOWE I ODLEGŁOŚCI W KRAJACH WNP

- obliczanie odległości taryfowych na terenach WNP i Krajów Bałtyckich
- wyszukiwanie obowiązującej trasy przewozu między dwoma stacjami na podstawie Planu rozrządu wagonów i kontenerów
- obliczanie odległości w tranzycie, eksporcie i imporcie
- historia – pokaże się stan na dany dzień

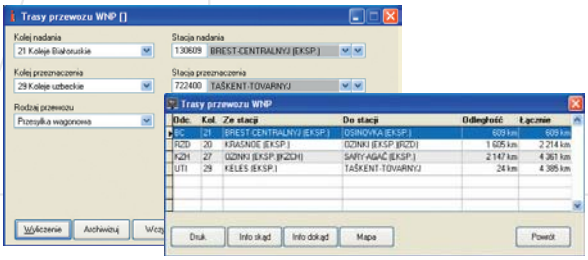

INFORMACJE O STACJACH TR4

- wykaz stacji kolejowych WNP i Krajów Bałtyckich odpowiada Przepisowi Taryfowemu nr 4 WNP (TR4)
- nazwy stacji pismem łacińskim
- informacje o uprawnieniach przewozowych stacji
- częste dodawanie albo usuwanie stacji w krajach WNP – zapewniona jest stała aktualizacja
- historia – pokaże się stan na dany dzień

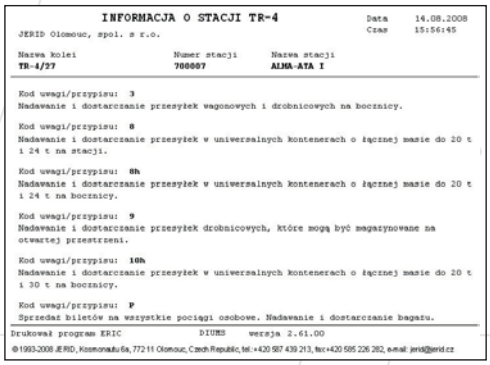

INFORMACJA O STACJI TR-4

JERID Olomouc, spol. s r.o.

Data 14.08.2008
Czas 15:56:45

Nazwa kolei	Numer stacji	Nazwa stacji
TR-4/97	700007	ALMA-ATA I

Kod uwagi/przypisu: 3
Nadawanie i dostarczanie przesyłek wagonowych i drobnicowych na bocznicy.

Kod uwagi/przypisu: 8
Nadawanie i dostarczanie przesyłek w uniwersalnych kontenerach o łącznej masie do 20 t i 24 t na stacji.

Kod uwagi/przypisu: 8h
Nadawanie i dostarczanie przesyłek w uniwersalnych kontenerach o łącznej masie do 20 t i 24 t na bocznicy.

Kod uwagi/przypisu: 9
Nadawanie i dostarczanie przesyłek drobnicowych, które mogą być magazynowane na otwartej przestrzeni.

Kod uwagi/przypisu: 10h
Nadawanie i dostarczanie przesyłek w uniwersalnych kontenerach o łącznej masie do 20 t i 30 t na bocznicy.

Kod uwagi/przypisu: P
Sprzedaż biletów na wszystkie pociągi osobowe. Nadawanie i dostarczanie bagażu.

Drukował program ERIC DIUMS wersja 2.61.00

©1993-2008 JERID, Kosmonautu 6a, 772 11 Olomouc, Czech Republic, tel.: +420 587 439 213, fax: +420 585 226 282, e-mail: jerid@jerid.cz

SZUKANIE TRASY PRZEWOZU CIM-SMGS

- wyszukiwanie optymalnej (najkrótszej) trasy przewozu między stacjami w Europie a WNP
- obliczanie odległości taryfowych według tabel DIUM i TR4
- wyszukiwanie trasy na podstawie parametrów (zakazane koleje i przejściowe stacje graniczne; punkt nowego nadania)

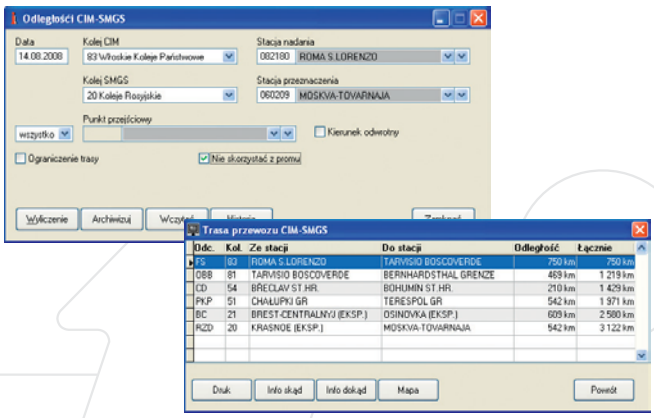

MONITOROWANIE WAGONÓW NA TERENACH WNP

- możliwość monitorowania położenia wagonów towarowych na terenach WNP (Rosja, Ukraina, Białoruś, Mołdawia, Kazachstan, Uzbekistan) i Krajach Bałtyckich
- informacja przekazywana jest w aplikacji internetowej na podstawie zapytań użytkownika
- regularna informacja o położeniu wagonu podczas całego czasu przewozu
- natychmiastowa informacja o ostatnim znanym położeniu

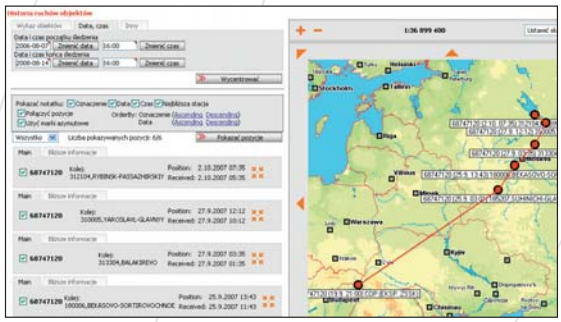

KATALOG WAGONÓW 1520 MM

- katalog wagonów szerokotorowych (1520 mm)
- wspólny dla wszystkich krajów WNP i Krajów Bałtyckich
- charakterystyki techniczne, rysunek i zdjęcie wagonu
- wyszukiwanie parametrów wagonu według numeru
- wyszukiwanie odpowiedniego typu wagonu według parametrów

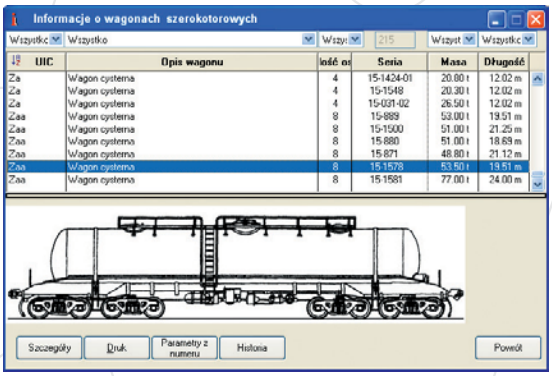

MAPA KOLEJOWA WNP

- mapa kolejowa europejskiej części krajów WNP i Krajów Bałtyckich
- uwyraźniona sieć kolejowa
- towarowa stacja kolejowa
- kompletna cyfrowa mapa geograficzna
- wyświetlanie położenia stacji i tras przewozowych w kolejnych modułach ERIC

LISTY PRZEWOZOWE SMGS I CIM-SMGS

- LP SMGS wypełniany jest w miejscu przeładunku i nowego nadawania; LP CIM-SMGS – na stacji nadania
- wypełnianie w odpowiednich językach – język rosyjski + kolejny język europejski
- wszystkie potrzebne dane pomocnicze – wykazy towarów, stacji, towarów niebezpiecznych itp.
- druk do formularza i na czysty papier
- archiwizacja i eksport do formatów PDF, TXT albo XML

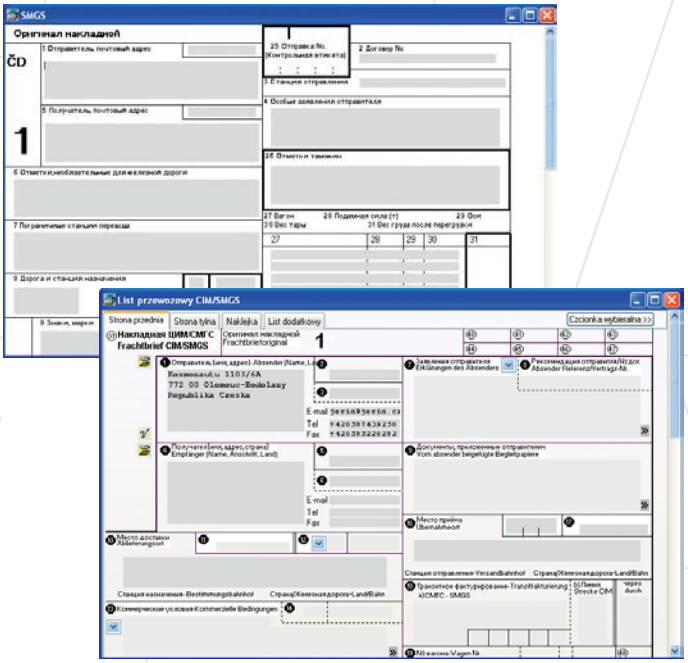

WYKAZ TOWARÓW ETSNG

- nomenklatura towarów ETSNS, używana w krajach WNP
- nazwy towarów w języku rosyjskim
- wyszukiwanie numeru towaru ETSNG według numeru NHM i odwotnie na podstawie tabel transferowych
- informacja dodatkowa – klasa taryfowa, minimalna masa załadunku

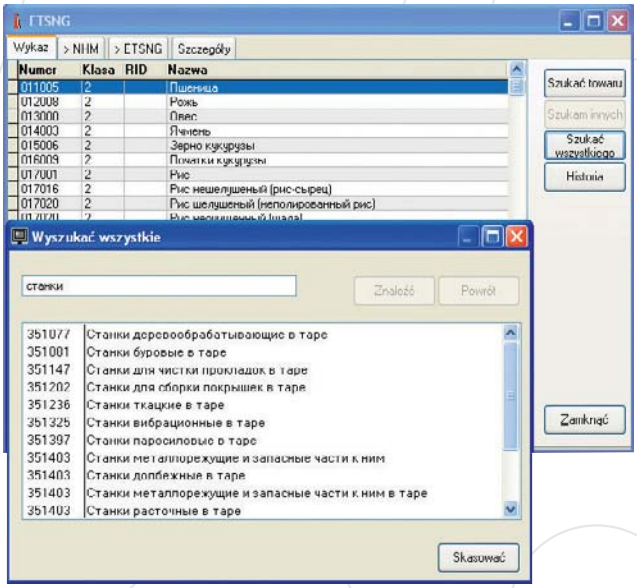

www.jerid.eu

ZA WASZE INFORMACJE RĘCZYMY MY

Copyright © 2008 JERID