

Nowa generacja narz. dzi przeznaczonych do pracy z dokumentami przewozowymi

Formularze poszczególnych kolei krajowe i międzynarodowe (listy przewozowe i wykazy wagonów CIM/CUV, CIM/SMGS, SMGS, CMR etc.).

NOWA IDEA

Nowoczesna i wydajna aplikacja jest przyjazna użytkownikowi, tekst edytuje się "tak jak w Wordzie";
W aplikacji istnieje możliwość otwarcia i wypełniania kilku dokumentów jednocześnie, porównania i przeniesienia danych z jednego dokumentu do innego bez jakichkolwiek ograniczeń.

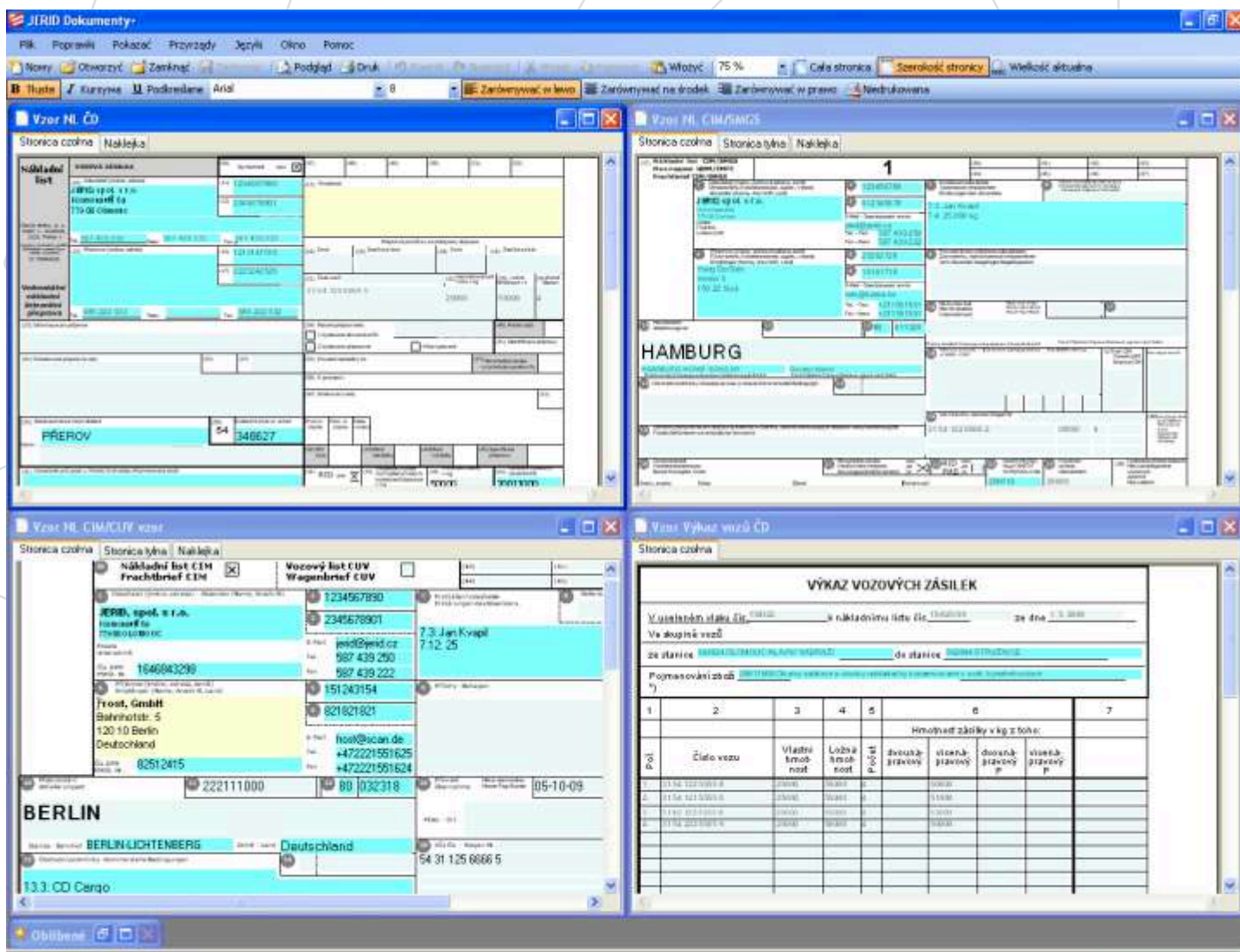

The screenshot displays the JERID Dokumenty+ software interface, which is designed for creating and managing transport documents. It features a menu bar (Plik, Poprawki, Pokaż, Przewidy, Język, Okno, Pomoc) and a toolbar with various icons for file operations and editing. The main workspace is divided into four panes, each showing a different type of transport document form:

- Vzor NI. CO:** A form for a freight bill (Nákladní list) with fields for sender and recipient information, including names, addresses, and phone numbers. The origin is listed as PREROV.
- Vzor NI. CIM/SMGS:** A form for a CIM/SMGS bill of lading, featuring a large table for cargo details and a section for the origin, which is HAMBURG.
- Vzor NI. CIM/CUV vzw.:** A form for a CIM/CUV bill of lading, showing contact information for JERID, spol. s r.o. and other parties, along with a list of contact numbers and addresses. The origin is BERLIN.
- Vzor Vykaz vozů ČD:** A form for a railway carriage list (VÝKAZ VOZOVÝCH ZÁSILEK), which includes a table for tracking individual carriages with columns for carriage number, origin, destination, and status.

NOWE MO LIWO CI

Ka da cz jakiegokolwiek edytowalnej pozycji mo e by oznaczona, sformatowana czyli zmieniona wielko lub rodzaj czcionki, przeniesiona i skopiowana w zwykły sposób przy u yciu schowka.

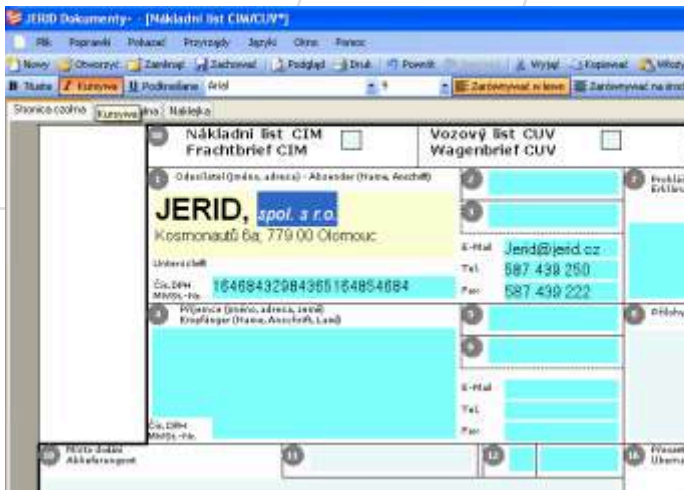

Istnieje mo liwo wybrania dowolnego powi kszenia dokumentu lub ustawienia domy lnego „Cała strona”, „Szeroko strony”, Szeroko tekstu”.



NOWE KATALOGI

Ulepszono katalog nadawców/odbiorców (lista klientów)
“Wyszuka w historii” – ka da edytowalna pozycja ma histori , w której istnieje mo liwo znalezienia ró nych danych wprowadzonych do tej pozycji.

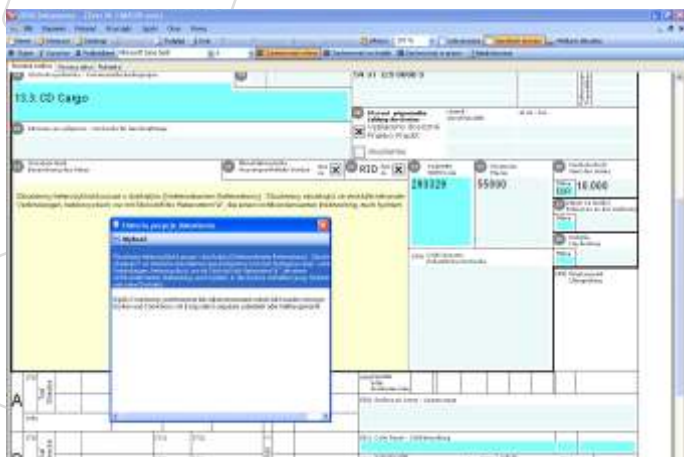

NOWE J ZYKI

W programie istnieje mo liwo wprowadzania danych w jakimkolwiek j zyku udost pnionym przez Windows, we wszystkich j zykach europejskich oraz rosyjskim, chi skim, korea skim itd.

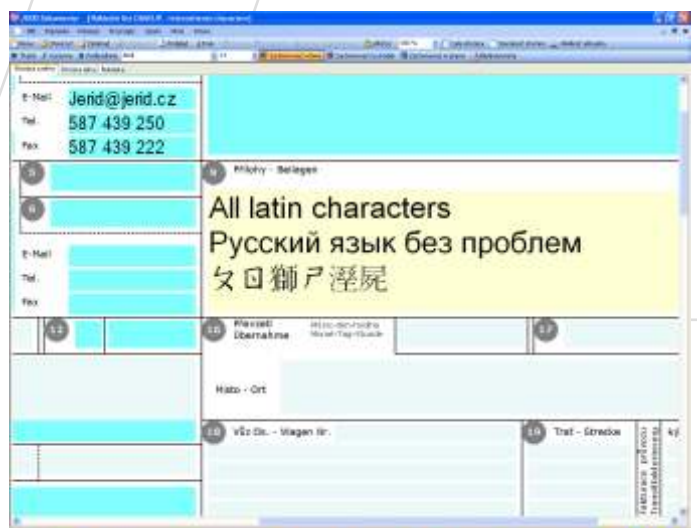

POZOSTAJ WSZYSTKIE “STARE” FUNKCJE

Drukowanie
– z formularzem
– do formularza
Archiwum
Eksport do formatów XLS, RTF, PDF, JPG, BMP... i innych

Istnieje mo liwo[wybierania z katalogów

- towarów NHM oraz GNG
- towarów niebezpiecznych RID i ZaBcznika 2 SMGS
- Stacji europejskich w DIUM
- Stacji WNP i wedBig TR4